

Die Sicht aufs Ganze.

Management Software mit Pluseffekt
für den Einsatz in Konzern und Mittelstand

- Projekt + Organisation

- Personal + Ressourcen

- Produkt + Lifecycle

- Workflows + Aufgabensteuerung

- Mehr Projekte kostengünstiger umsetzen

- Mehr Effizienz beim Produktentstehungsprozess

- Mehr Transparenz bei komplexen Abläufen

Sehen Sie Ihr Unternehmen durch admileo...



Die Organisation

Ihre Firmenstruktur – mit allen Standorten, Abteilungen, Teams und Mitarbeitern...
Ressourcenmanagement, selbstständige Planung von Abwesenheiten – Arbeitszeitverbuchung – Verwaltung des Zeitkontos uvm.



Die Projektlandschaft

Kundenspezifische Ordnungsstrukturen für Projekte, Teilprojekte, Arbeitspakete und Ressourcen.

und Sie sehen einfach mehr.

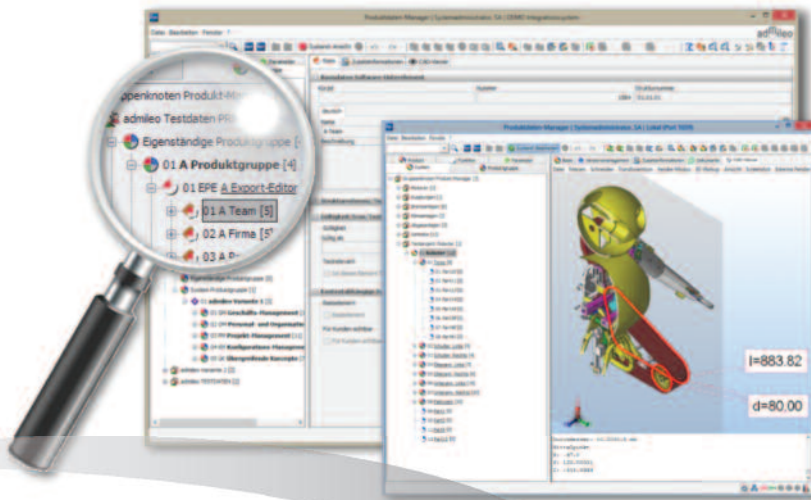

Die Produktwelt

Jedes Produkt oder Softwaresystem, in jeder Ausprägung an jedem Standort bei jedem Kunden... mit Multi-CAD-Anbindung zum direkten Öffnen von 3D-Dateien in admileo.

admileo®
Project + Business Software

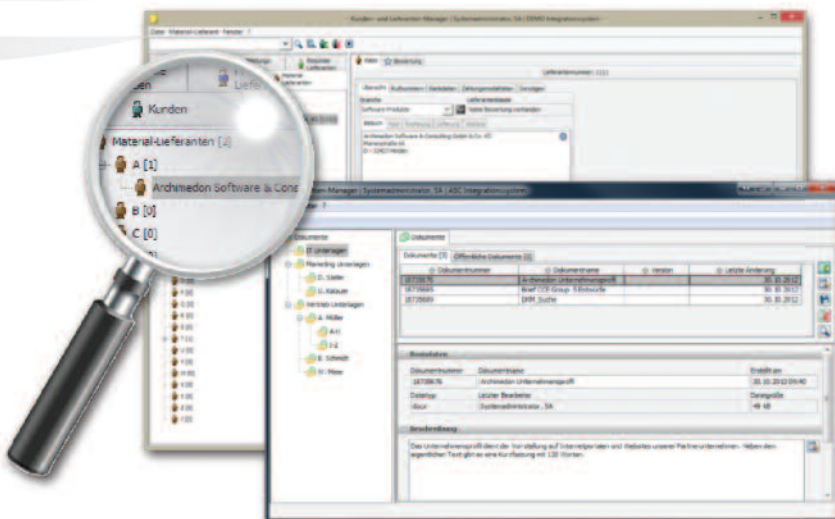

Die Geschäftsumgebung

Kunden und Lieferanten, inklusive Bewertungssystem und Verwaltung aller Ansprechpartner, Organisation aller zentralen Dokumente.

Inhalt

Modernes Projekt- und Produktmanagement mit admileo:

| | |
|---|---|
| Die Vorzüge eines leistungsstarken Systems. | 5 |
|---|---|

Das admileo Systemkonzept:

| | |
|------------------------------|---|
| Modularität und Interaktion. | 6 |
|------------------------------|---|

Wirtschaftlicher Nutzen von admileo:

| | |
|-----------------------------------|----|
| Effizienz durch Wissensvorsprung. | 11 |
|-----------------------------------|----|

admileo:

| | |
|--------------------------|----|
| Die Module im Überblick. | 12 |
|--------------------------|----|

Unser „full service“.

| |
|----|
| 14 |
|----|

Über Archimedes:

| | |
|--------------------------------------|----|
| Der Weg in eine echte Partnerschaft. | 15 |
|--------------------------------------|----|

Stimmen zu admileo:

| | |
|------------------|---|
| • CEO Anlagenbau | 8 |
|------------------|---|

| | |
|-------------------------|---|
| • CEO Produkthersteller | 8 |
|-------------------------|---|

| | |
|---------------------|----|
| • Ressourcenmanager | 10 |
|---------------------|----|

| | |
|-----------------------|----|
| • Projektcontrollerin | 10 |
|-----------------------|----|



Modernes Projekt- und Produktmanagement mit admileo:

Die Vorzüge eines leistungsstarken Systems.

Selten macht ein Projekt oder ein Produkt halt vor Abteilungen oder Standorten. Ebenso selten machen Mitarbeiter, Dienstleister, Zuständigkeiten und Bestände halt vor einem einzelnen Projekt oder Produkt. Ihre Führungssoftware sollte das auch nicht. Effizientes Management, welches die Grenzen einzelner Projekte und Produkte überschreitet, macht sich die Herausforderungen eines Marktes zu Nutze, der Dynamik und Anpassungsfähigkeit unabdingbar voraussetzt. Während geringe Margen und hohe Risiken diesem Anspruch zunächst entgegenstehen, trägt ganzheitliches Denken und projektübergreifendes Wissen mit Hilfe einer flexiblen Softwarelösung zur Optimierung sämtlicher laufenden Prozesse bei.

Was kann admileo leisten?

Effizienz durch Transparenz.

Das A und O für erfolgreiches Multi-projekt- und Produktmanagement ist Wissen. Wissen über sämtliche Vorgänge gleichzeitig laufender Prozesse, im Zusammenspiel mit den Strukturen Ihres Unternehmens. admileo organisiert für Sie dieses Wissen bis ins letzte Detail. Entdecken Sie durch admileo neue Potenziale und eine neue Effizienz. Effizienz – ermöglicht durch Transparenz. Transparenz ermöglicht durch admileo. So einfach kann es sein.

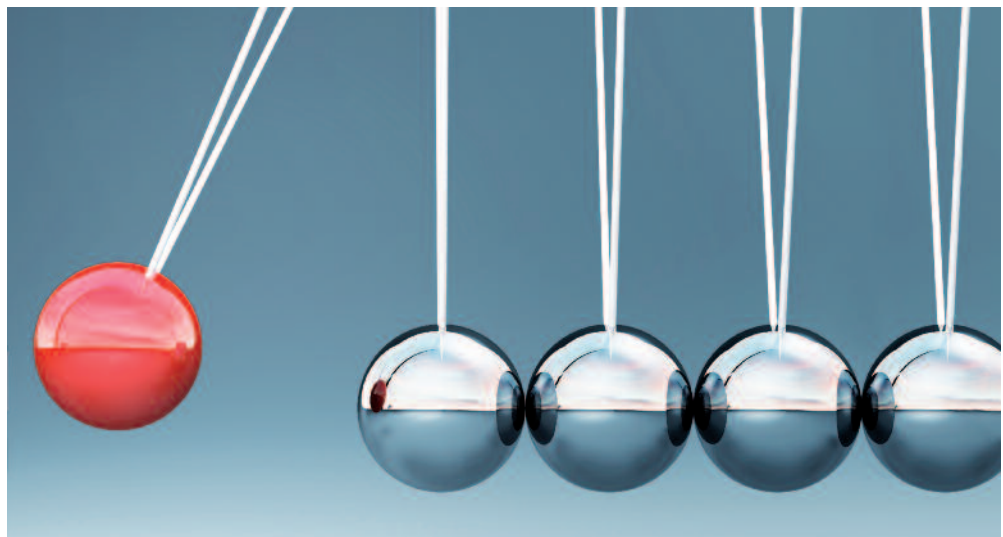

Steuern statt Organisieren:

Die Konzentration auf das Wesentliche – das Steuern Ihrer Projekte.

Lassen Sie Ihre Projekte voneinander profitieren. Dem Ansatz, oft gleichzeitig anstehende Projekte mitsamt sämtlichen relevanten Daten als ein verzahntes Netz aus Ressourcen und verwertbarem Wissen zu betrachten, können IT-Lösungen wie ERP- und HR-Systeme nur bedingt gerecht werden. Ergänzt um unterschiedlichste Mail-, QM-, und Dokumenten-Management-Systeme sowie auf Einzelprojekte ausgerichtete PM-Software, finden sich zuletzt mehr Schwierigkeiten beim Austausch und bei der Auswertung von Daten, als die Ansprüche an Transparenz in der Realität verkraften. admileo schafft diese Transparenz im realen, operativ harten Projektumfeld, auch in Interaktion mit den Führungssystemen ERP und HR.

Begleitung des Produktlebenszyklus:

Mit dem Kunden in eine gemeinsame Zukunft.

Product Lifecycle- und Projektmanagement-Systeme wachsen immer mehr zu einem einzigen System zusammen. admileo bietet dieses hohe Niveau der Interaktion bereits heute. Denn: Die langfristige Planung und Beobachtung von Produktlebenszyklen birgt Verbesserungspotenzial für die Entwicklung, die Konstruktion und die Pflege neuer sowie bestehender Produkte. Potenzial, das im Maschinenbau- und der Automobilbranche, in Ingenieur- und Dienstleistungsbüros ebenso wie in Softwareentwicklungshäusern bereits fokussiert und an den Kunden weitergeleitet wird. admileo bietet Ihnen auch hier die notwendige interaktive Transparenz, um alle Produkte und Systemkomponenten exakt zu kennen und Rückmeldungen vom Service oder vom Kunden über die gesamte Betriebsdauer nutzbar zu machen.

Das admileo Systemkonzept: Modularität und Interaktion.

In admileo werden drei
Grundgedanken verfolgt:

- Die hoch spezialisierten, modular aufgebauten Funktionalitäten für verschiedenste Geschäftsprozesse und Anwendergruppen **so einfach wie möglich** zu gestalten.
- Die Anwender in Hinblick auf Bedienerfreundlichkeit und Übersicht über alle relevanten Daten **so praxistauglich wie möglich** zu unterstützen.
- Ein offenes Schnittstellenkonzept zur Anbindung an vorhandene Personalverwaltungs-, Warenwirtschafts- und ERP-Systeme, um ein **perfektes Zusammenspiel mit bestehenden Systemen** zu erreichen.

Modularer Aufbau

Egal aus welchen Bausteinen Sie Ihr persönliches admileo-Paket schnüren, das System verknüpft hoch spezialisierte Funktionalitäten intuitiv unter einer einheitlichen Oberfläche. Ergänzen Sie die Basismodule admileos ganz nach Bedarf um eine Vielzahl leistungsstarker Erweiterungen, und Sie passen admileo mühelos den stetig wachsenden Ansprüchen Ihres Unternehmens an.



Die Verzahnung der Module mit der integrierten Datenbasis stellt die Sicht aufs Ganze sicher.

Im Falle bestehender Führungssysteme für die Anwendungszwecke Human Resource Management (HRM)- oder Enterprise Resource Planning (ERP) integriert sich admileo in praktisch jede IT-Systemumgebung und erweitert diese um innovative und zukunftsorientierte Funktionen. Wer den Schritt zu einer solchen Lösung noch nicht gewagt hat, findet in admileo ein ganzheitliches System für nahezu sämtliche Anwendungsgebiete.

Interaktion und ERP-Kopplung

admileo verbindet in einzigartiger Art und Weise die unterschiedlichen Ablauforganisationen bei Projekten, Produkten und Geschäftsabläufen mit der Aufbauorganisation eines Unternehmens. Um admileo in eine IT-Landschaft zu integrieren, mussten grundlegende technische Voraussetzungen geschaffen werden: Das offene Schnittstellenkonzept hinter admileo und die hieraus resultierende, reibungslose Anbindung an vorhandene Personalverwaltungs-, Warenwirtschafts- und ERP-Systeme ermöglicht ein perfektes Zusammenspiel zwischen admileo und bestehenden Systemen. Die hierbei erreichte Integrationsdichte dürfen wir als einmalig bezeichnen.

Als Software Solution Partner ergänzt Archimедon die ERP-Lösung Business One® von SAP mit seinem Premium-Produkt admileo für die Bereiche Projektmanagement, Personal- und Organisationsmanagement und Produktlebenszyklusmanagement.

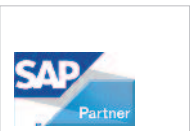

Das System gliedert sich in vier grundlegende Funktionsbereiche:

1. Geschäftsmanagement

admileo bindet die administrativen Aufgaben des Tagesgeschäftes in den Gesamtkreislauf des Unternehmens ein. Die hieraus resultierenden Vorteile liegen einmal mehr im Zusammenspiel der admileo-Module. Ein schneller Austausch von Daten und Fakten ermöglicht eine deutlich schnellere Planung an anderer Stelle. In diesem Bereich konzentrieren sich unter anderem das Kunden- und Lieferanten-Management sowie das Kontaktmanagement und das zentrale Dokumentenmanagement.

2. Organisations- und Ressourcenmanagement

Das System stellt die Verwaltung von Unternehmensorganisation(en) und Personalressourcen sicher. Zugleich werden Führungsmitarbeitern die Aufgaben und Auslastungen übersichtlich und tagesaktuell dargestellt. Sinnvolle Funktionen erleichtern Verwaltungsvorgänge erheblich. Die reine Zeit- und Leistungserfassung ist besonders komfortabel gestaltet, gerade weil admileo von aktuellen Daten lebt.

Andere Funktionen verkürzen und verbessern Genehmigungsprozesse, von workflowbasierten Urlaubsplanungen und Antragsbearbeitungen bis hin zur Verwaltung von Qualifikationen und Fremdleistungen.

3. Multiprojektmanagement

Das Multiprojektmanagement ermöglicht die Verwaltung aller externen und investiven Projekte des Unternehmens. Hierbei unterstützt admileo alle Arbeitsprozesse im operativen Projektmanagement, von der Projekteröffnung über das Controlling, der automatischen Projektüberwachung bis zum Projektabschluss. Das gesamte Projekt-Portfolio, inklusive archivierter Projekte, wird in kundenspezifischen Ordnungsstrukturen gruppiert dargestellt. Für die Durchführung des strategischen Projektmanagements steht das Projektportfoliomanagement zur Verfügung. Projektlebenszyklen lassen sich von der Idee, über ein bewertbares Portfolioprojekt bis zum Operativen Projekt abbilden. Die Portfolioplanung bewertet Portfolioprojekte nach finanziellen, unternehmensstrategischen und zeitlichen für eine bestimmte Zeitperiode.

Hierzu dienen Bewertungsschemata, das Risiko- und Chancenmanagement sowie der Überblick über die Ressourcen in übersichtlichen Darstellungen.

4. Produktlebenszyklus-Management

Von der Idee bis zum Recycling – admileo unterstützt Sie bei der Umsetzung dieses Konzeptes, Prozesse und Daten über den gesamten Produktlebenszyklus hinweg zu archivieren und auszuwerten. In diesem Bereich finden sich das Produkt- und das Anlagenmanagement sowie ein einzigartiges Modul zur workflow-basierten Aufgabensteuerung und -bearbeitung. admileo verfügt über eine integrierte Multi-CAD-Schnittstelle sowie über einen integrierten 3D-Viewer. Somit lassen sich die am Produkt befindlichen 3D-Daten direkt aus admileo heraus öffnen, so dass jeder Mitarbeiter, der mit diesen Daten in Berührung kommt, stets aktuell über den technischen Stand informiert ist.



»admileo liefert endlich diejenigen belastbaren Fakten, die Abweichungen von Zielvorgaben frühzeitig und nachvollziehbar aufzeigen. Lange Laufzeiten, hohe Komplexität und unterschiedliche Führungssysteme behindern die Abwicklung unserer Projekte nach einheitlichen Methoden seit admileo nicht mehr.

»Endlich gestalten statt verwalten.«

Mit seiner praxisgerechten Projektplanung und Ressourcensteuerung ergänzt admileo unsere Führungssysteme, wie ERP und HR, maßgeblich und hält uns ständig aktuell. Durch diesen geschlossenen betriebswirtschaftlichen Kreislauf können wir uns darauf verlassen, dass unser Projektgeschäft wirtschaftlich und termingerecht durchgeführt wird.«



»Von der Idee bis zum Recycling, das Product Lifecycle Management wird immer wichtiger. Wir sehen hier weiteres Potenzial zur Verbesserung unserer Wettbewerbsfähigkeit. Wir suchen den Schulterschluss zu den Endkunden und lernen aus deren Rückmeldungen.

»Auf admileo ist Verlass.«

Wir können alle laufenden Produkte einzeln oder ganzheitlich betrachten, die Weiterentwicklung gezielt steuern und unsere Entscheidungen insbesondere mit unseren Personalressourcen abgleichen. Zu wissen, welche Produkte in welchen Anlagen beim Kunden in welcher Ausprägung installiert sind, erweist sich als entscheidender Wettbewerbsvorteil. Das ist echtes, zentrales Wissensmanagement.«

Funktionen, die
das Systemkonzept
in allen Modulen
bereit hält

Zuständigkeiten im Griff:

Individualisierte
Ansichten sämtlicher
Projekt-, Produkt- und
Unternehmensaspekte.

Während Projekt- und Abteilungsleiter oder Produktmanager aus strategischen Gründen sämtliche Zuständigkeiten mit einem Blick erfassen müssen, kann in operativen Prozessen die Einschränkung der Sicht auf das Relevante eine Erleichterung darstellen. Damit auch im Multiprojekt- und im Lifecycle Management für jeden Beteiligten die zu bearbeitenden Aspekte übersichtlich erkennbar bleiben, erlaubt admileo das Definieren einer Vielzahl beliebiger Rollen für jeden Mitarbeiter – sowohl aus Unternehmens- als auch aus Projekt- und aus Produktsicht.

Somit kann sichergestellt werden, dass Zugriffsrechte und Einsichten ausschließlich auf den Kompetenzbereich der Mitarbeiter fokussiert sind. admileo geht hierbei weit über die Möglichkeiten vergleichbarer Systeme hinaus.

Dokumenten- managementsystem – Der digitale Akten- schrank.

Das Dokumentenmanagementsystem steht in nahezu allen admileo-Modulen zur Verfügung. Das bedeutet, dass unabhängig davon in welchem admileo-Modul der Anwender gerade tätig ist, ihm sämtliche für seine Arbeit relevanten Dokumente vorgangsorientiert zur Verfügung stehen; und das nur einen Mausklick entfernt. Das Dokumentenmanagementsystem ist voll versionierungsfähig und gewährleistet, dass Dokumente an denen gerade gearbeitet wird, vor gleichzeitiger Bearbeitung weiterer Anwender geschützt sind.

Das Modul Dokumenten-Manager DKM ergänzt dieses vorgangsorientierte Dokumentenmanagementsystem um ein zentrales Dokumenten-Modul. Dieses Modul verwaltet und organisiert Dokumente zentral und berücksichtigt ebenfalls die Zugriffsbefugnisse der Anwender. Der Dokumenten-Manager ist prädestiniert für die Verwaltung vorgangsunabhängiger Dokumente.

Benachrichtigungs- system –

Jederzeit auf dem
aktuellen Stand.

Der Vorteil eines Benachrichtigungssystems besteht darin, dass sich der Anwender voll und ganz auf seine Tätigkeiten konzentrieren kann, während das System im Hintergrund die Überwachung empfindlicher Prozesse übernimmt.

Hierzu gehören die Überwachung von Projekten, Terminen, Kosten und Fortschritten. Ebenso werden Benachrichtigungen aus der Organisation generiert. Nachrichten sind zumeist workflow-gestützt: So informiert das System den Verantwortlichen über Urlaubsanträge und schließlich den Antragssteller über die Entscheidung zu seinem Antrag. Wichtige Dinge geraten so nie aus dem Fokus.

Das Benachrichtigungs- oder Meldemanagement in admileo versorgt Sie umgehend mit den wichtigsten Informationen; und das auf Wunsch auch per E-Mail auf Ihr Smartphone. Diese Informationen sind an vordefinierte Meldeklassen gebunden. Somit kann sichergestellt werden, dass den Anwender tatsächlich nur diejenigen Meldungen erreichen, die er auch tatsächlich umgehend erhalten möchte.

Wiedervorlagen sind ganz persönliche, objektbezogene Erinnerungsmeldungen, die mit vielen Optionen und Informationen terminiert werden können. Sobald der Anwender im Bezug auf z.B. ein Projekt, ein Arbeitspaket, eine Stellenbewerbung oder irgendein sonstiges Objekt eine Tätigkeit auf einen späteren Zeitpunkt verschieben möchte, sorgen Wiedervorlagen dafür, dass Nichts in Vergessenheit geraten kann.



»Ich bin dafür verantwortlich, dass unsere Spezialisten entsprechend ihren Fähigkeiten und Zeitkontingenten mit den richtigen Aufgaben betraut werden. Zudem erfülle ich ihren Anspruch auf angemessene Förderung. Nicht nur die aktuelle und disponierte Auslastung ist von Interesse.

»Nützliche und logisch nachvollziehbare Entscheidungshilfen.«

Im Fokus stehen für mich nachvollziehbare Daten für die Zukunftsplanung – unter Berücksichtigung sich in Anbahnung befindlicher Projekte und externer Personalressourcen. Nachvollziehbar und dynamisch. Die Unternehmensleitung weiß die strategischen Empfehlungen zu schätzen. Weil sie auf Fakten beruhen, die uns admileo bietet.«



»admileo wartet mit einer besonders übersichtlichen Darstellung logischer Prozesszusammenhänge auf. Stets aktuell hilft mir admileo, bei vielen zeitgleich anstehenden Prozessen die Übersicht zu bewahren. Allein der Zeitvorteil in der Analyse ist für uns von hohem Wert.

»admileo ergänzt in idealer Weise das Projektcontrolling unseres ERP-Systems.«

Für mich persönlich gestaltet sich meine Tätigkeit angenehmer. Die Auswirkungen jeglicher Projektveränderungen sind für mich sofort erkennbar und vollständig in das laufende Geschäft integriert. Durch die eingestellten Projektüberwachungen erhalte ich automatisch Nachricht, wenn Abweichungen entstehen oder sich Risiken abzeichnen. Dank admileo werden wir immer besser.«

Wirtschaftlicher Nutzen von admileo: Effizienz durch Wissensvorsprung.

Das vernetzte, ganzheitliche Prinzip von admileo verhilft Ihren Unternehmensfaktoren zu potenziellem Wachstum:

- Erschließung neuer Potenziale durch eine uneingeschränkte Sicht aufs Ganze
- Verbesserung Ihrer Prozessabläufe durch die interaktive Steuerung komplexer Unternehmensstrukturen
- Volle Konzentration für die operative Abwicklung, während admileo für Sie im Hintergrund organisiert
- Steigerung der Effizienz durch perfekte Integration unzähliger workflow-gesteuerter Tätigkeiten
- Volle Transparenz bezüglich aller Informationen und Prozesse
- Effektiveres Zeit-, Personal- und Kostenmanagement
- Bessere Koordination von Zuständigkeiten im Umgang mit vertraulichen Daten
- Die Möglichkeit der Vernetzung mit vorhandenen Führungssystemen ist gewährleistet

Managementsoftware in Interaktion mit ERP- und HR-Systemen – Die Vorteile auf einen Blick:

Im Geschäftsmanagement

Administration leicht gemacht – Übersicht dank klarer Strukturen.

- Verwaltung sämtlicher Kontakte in admileo; Kontaktaufnahme direkt aus admileo heraus
- Schlaues Dokumentenmanagement mit Versionierung und ohne Redundanzen
- Kunden und Lieferanten jederzeit im Direktzugriff

Im Organisations- und Ressourcenmanagement

Das Unternehmen im Blick. Im Ganzen wie im Detail.

- Das Navigationscockpit für jeden Mitarbeiter
- Zeiterfassung und Leistungsverbuchung garantieren optimales Zeitmanagement
- Firmenbereichsübergreifende Baumstrukturen gewährleisten einfachste Navigation, auch durch Unternehmensstrukturen

Im Multiprojektmanagement

Die Sicht aufs Ganze. Effizienz bis ins Detail. Produktivität garantiert.

- Bessere, schnellere und kostengünstigere Umsetzung von Projekten
- Mehr Transparenz in komplexen Strukturen
- Gesteigerte Mitarbeiterzufriedenheit

Im Produktlebenszyklus-, Anlagen- und Servicemanagement

Profitieren von Wissen. Ein Produktleben lang.

- Von der Idee bis zur planvollen und transparenten Produktverwaltung und Produktentwicklung
- Von der Anlagenabbildung bis zum Recycling
- Mehr Servicevielfalt, mehr Kundenzufriedenheit

admileo:

Die Module im Überblick

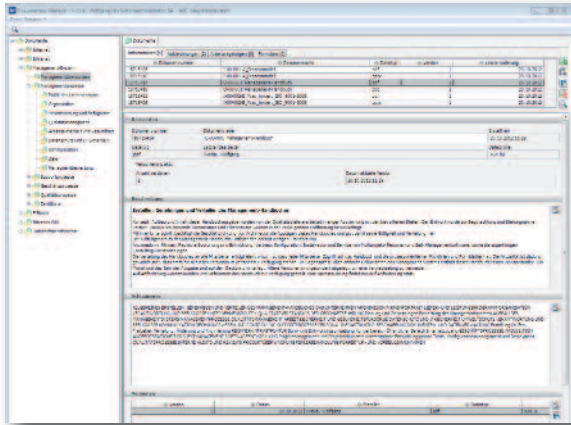

Geschäftsmanagement

- Kontakt-Manager (CRM)
- Dokumenten-Manager
- Kunden- und Lieferanten-Manager

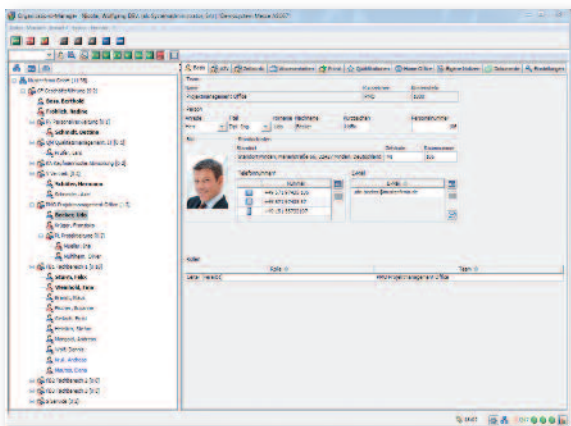

Organisations- und Ressourcenmanagement

- Personal-Manager
- Zeiterfassungs-Manager
- Organisations-Manager
- Ressourcen-Manager
- Persönlicher-Meldungs-Manager
- Außendienst-Manager
- Fremdleistungs-Manager
- Personalqualifikations-Manager
- Bewerbungs-Manager
- Resümee-Manager

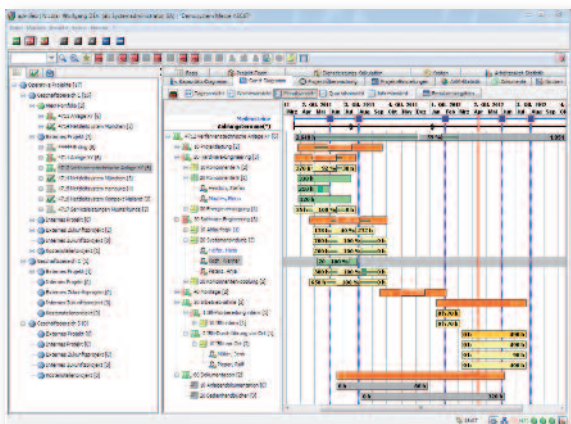

Multiprojektmanagement

- Auftrags- und Projektstruktur-Manager
- Multiprojekt-Manager
- Projekt-Planer
- Anfrage- und Änderungs-Manager
- Zukunftsprojekt-Manager
- Projekt-Controller
- Objekt Meldungs-Manager
- Portfolio-Manager
- Portfolioprojekt-Manager

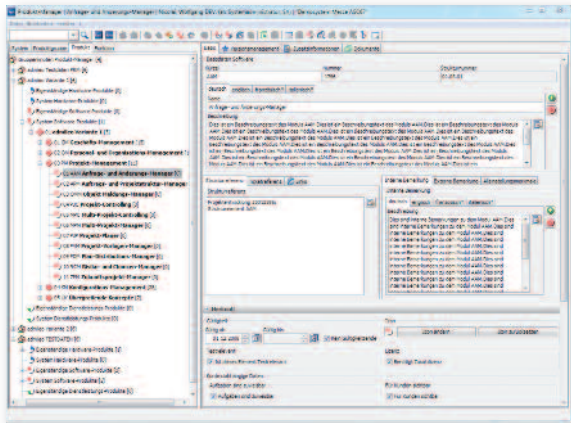

Produktlebenszyklusmanagement

- Produktdaten-Manager
- Anlagen-Manager
- Aufgabensteuerungs-Manager

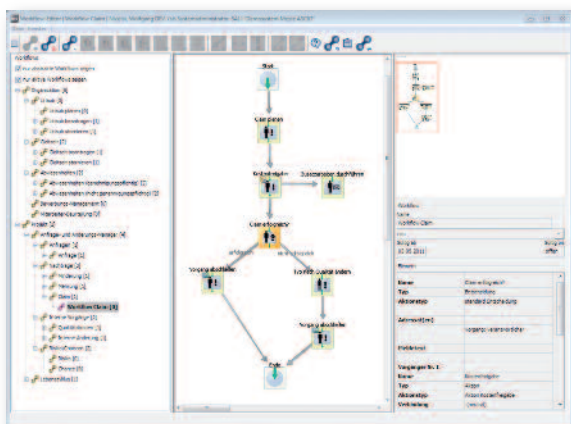

Konfigurationsmanagement und Administration

Für die Anpassung von admileo an die Unternehmensabläufe sind Konfigurationsarbeiten wie Ordnungsstrukturen für Organisation und Projekte, Produkte, Prozesse, Workflows, personenspezifische und betriebswirtschaftliche Funktionen und Regeln notwendig.

Das so genannte Customizing und die Administration erfolgen dank modernster grafischer Editoren einfach, übersichtlich und in kürzester Zeit.

Wir liefern „full service“:

■ Individuell konfiguriertes admileo

Die Konfiguration unserer Premium-Software admileo ist Teil unseres Services und orientiert sich an den Aufgabenstellungen und Prozessen der Unternehmen, in die wir admileo integrieren.

Ziel ist es, den Anwendern ein Produkt zu liefern, welches sich so nahtlos in die Unternehmensumgebung und die Unternehmens-Workflows einbettet, als wäre es von Grund auf für das jeweilige Unternehmen entwickelt worden.

Hierbei wählt der Kunde aus unserem modularen System genau die Module, die er in seinem Unternehmen einsetzen möchte. Sollte sich das Unternehmen in bestimmten Bereichen verstärken wollen oder einfach in neue Richtungen entwickeln, lassen sich weitere Module problemlos nachträglich dem System hinzufügen.

■ Kundenspezifische Entwicklung

Selbstverständlich können wir dedizierte Funktionen für admileo nach Kundenwunsch entwickeln.

Das Ergebnis ist ein individuelles, sofort einsatzbereites admileo-System, dessen Funktionalitäten und dessen Umfang exakt auf das Unternehmen des Kunden abgestimmt sind.

■ Kunden-Webportal

Mit unserem web-gestützten Kunden-Kommunikationssystem singus können Sie uns Anregungen und Verbesserungen zu unserer Software übermitteln, konkrete Fragen an uns richten oder einfach Wünsche äußern, die Ihnen helfen, admileo für Ihre Zwecke noch effizienter einzusetzen.

■ Hardware

Archimedes versteht sich als Full-Service-Anbieter. Das bedeutet, dass Sie von uns – neben der Software und den Dienstleistungen – selbstverständlich auch die notwendige Hardware zum admileo- und Dokumentenmanagement-Server bekommen können.

Um eine höchstmögliche Qualität bei einem ausgezeichneten Preis/Leistungs-Verhältnis anbieten zu können, arbeiten wir im Bereich unserer Server mit Dell zusammen. Die Geräte der Firma Dell liefern genau diejenige Performance, die wir beim Einsatz von admileo voraussetzen. Diese Zuverlässigkeit garantiert reibungslosen Einsatz 24 Stunden am Tag, 7 Tage in der Woche.



Jan Düttmann | Prokurist + Leiter Software Engineering
Wolfgang Nicolai | Geschäftsführender Gesellschafter

»Das Team von Archimедon ist ein eingespieltes Team praxiserfahrener Entwickler und Berater.

»Unser Erfolg beruht auf Verbindlichkeit.«

Unsere Softwareentwickler arbeiten mit modernsten Werkzeugen. Sie sind auf dem aktuellen Stand der Technik.

Die Entscheidung für Trends und Tools ist auf die langfristige Nutzung des Softwaresystems admileo ausgerichtet.

Continuous Integration und Continuous Testing sind Verfahren, die wir im Streben nach bester Qualität bei der Softwareentwicklung einsetzen.

Wir sehen große Vorteile für unsere Kunden und uns gleichermaßen, Qualitätsmanagement nach DIN EN ISO 9001:2008 zu betreiben und zu leben.«

Über Archimедon: Der Weg in eine echte Partnerschaft.

„Use what you sell“.

Ein alter Grundsatz, der auch bei uns gilt.

Als Software- und Consulting-Haus erheben wir den Anspruch, auch im eigenen Projektgeschäft die Sicht aufs Ganze zu haben. Das hat sich als ein besonders wichtiger Erfolgsfaktor erwiesen.

Dieser Grundsatz, den wir in admileo konsequent verfolgen, ermöglicht unseren Kunden die vollständige Integration aller Projekte in ihre Unternehmenswelt. Eine Transparenz im richtigen Verhältnis ist hierfür unerlässlich. Wir sehen hierin Anforderungen, die über die technischen Aspekte hinausgehen. Wir erfüllen dies mit Augenmaß und Sensibilität für die jeweiligen Bedürfnisse unserer Kunden. So werden bereits in früher Phase sämtliche Beteiligten in den Planungsprozess miteinbezogen, um eine ideale Anpassung des Systems zu garantieren. Wir begleiten sie von der Status-Analyse bis hin zur Management-Beratung in der Auswertung und Interpretation der Ergebnisse.

Erfahrung und soziale Kompetenz bringen wir in die Projekte ein und erwerben neue hinzu. Denn auch wir lernen von unseren Kunden.

Mit dieser Einstellung begegnen wir unseren Kunden auf dem Weg in eine echte Partnerschaft.



Archimedon Software & Consulting
GmbH & Co. KG
Minden/Westf. und Osnabrück

- Geschäftsmanagement
- Organisations- & Ressourcenmanagement
- Multiprojektmanagement
- Produktlebenszyklusmanagement

Qualitätsmanagement
nach DIN EN ISO 9001:2008



Partner von



Software Solution Partner



Kooperation mit



Firmenmitglied in



ARCHIMEDON
Software und Consulting GmbH & Co. KG
Marienstraße 66 | D 32427 Minden
Tel.: +49 571 97435-0 | Fax: +49 571 97435-40
info@archimedon.de | www.archimedon.de

archimedon[®]
Project + Business Solutions

adMileo[®]
Project + Business Software